EFECTO DE LA PROHIBICIÓN DE LOS VISITANTES EN EL FÚTBOL ARGENTINO

¿AFECTÓ LA PROHIBICIÓN DE LOS VISITANTES A LOS PARTIDOS A NIVEL DEPORTIVO?

Joel Cohen y Juan Francisco Paul

DATASETS

Todos los resultados históricos

Valor de mercado y datos de espectadores por torneo

ANÁLISIS A CORTO PLAZO:
RESULTADOS GLOBALES

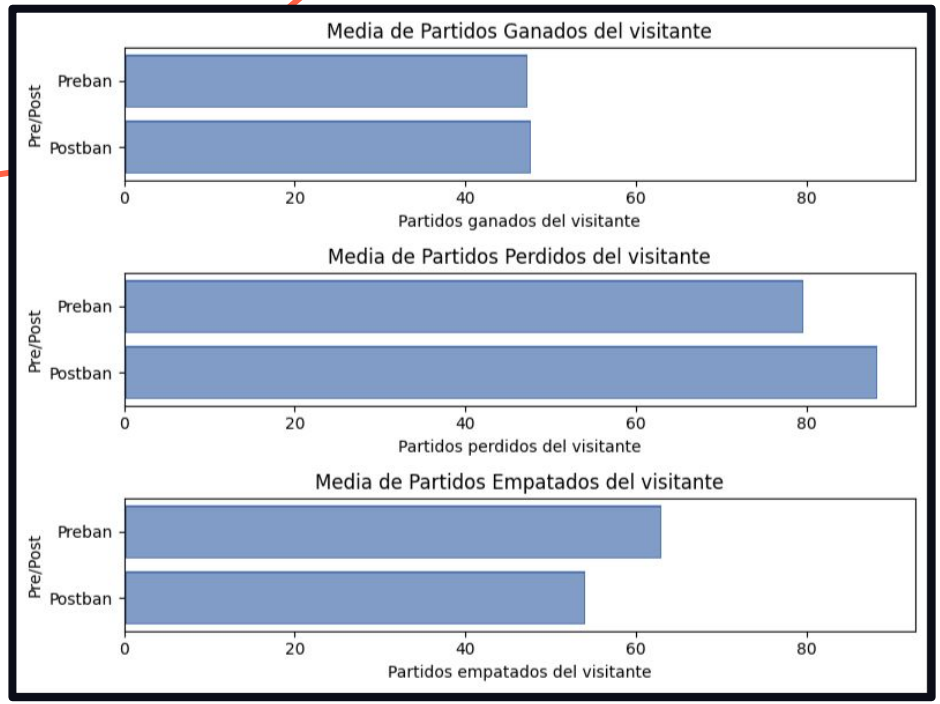

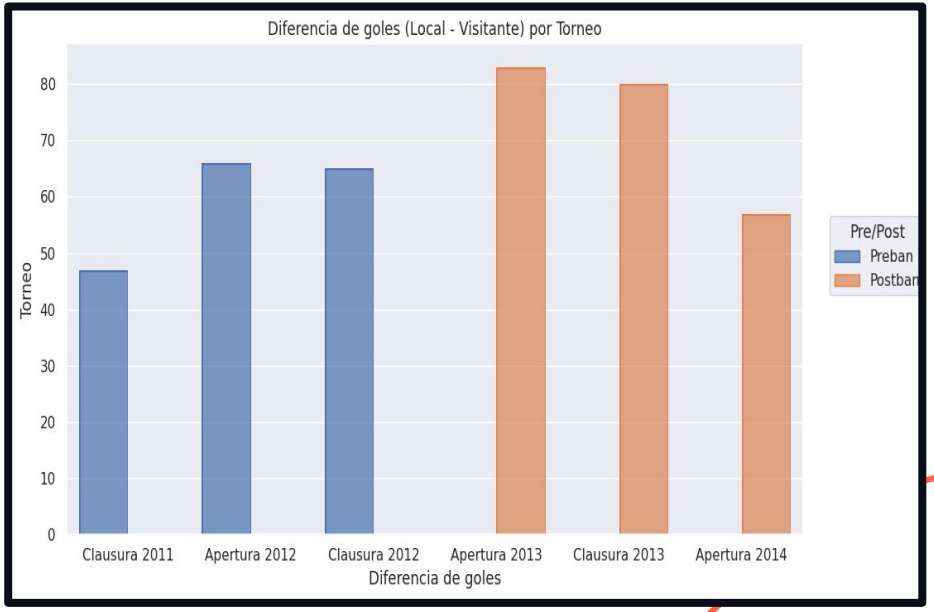

ANÁLISIS A CORTO PLAZO:
RESULTADOS GLOBALES

Puntos por partido (ppp)

Locales

Pre prohibición:
Media: 1.57 ppp

Post prohibición:
Media: 1.67 ppp

Aumento de 6.3%

Visitantes

Pre prohibición:
Media: 1.08 ppp

Post prohibición:
Media: 1.01 ppp

Disminuición de 6.48%

ANÁLISIS A CORTO PLAZO:
RESULTADOS POR EQUIPO

Diferencia de puntos ganados de LOCAL por equipo

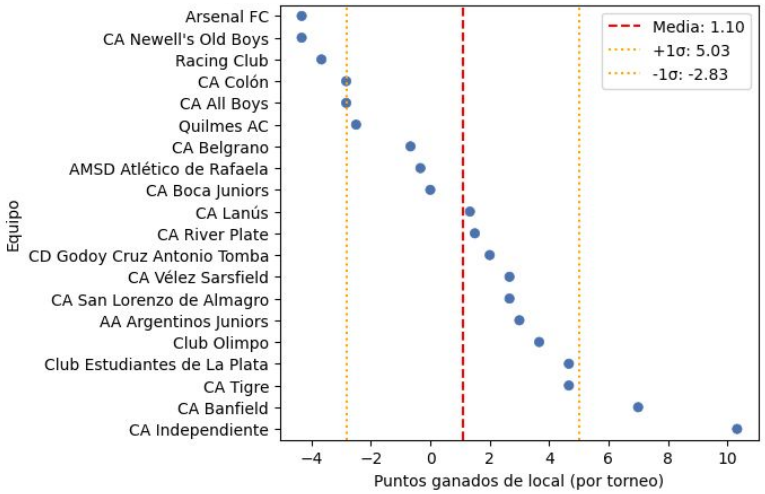

Diferencia de puntos ganados de VISITANTE por equipo

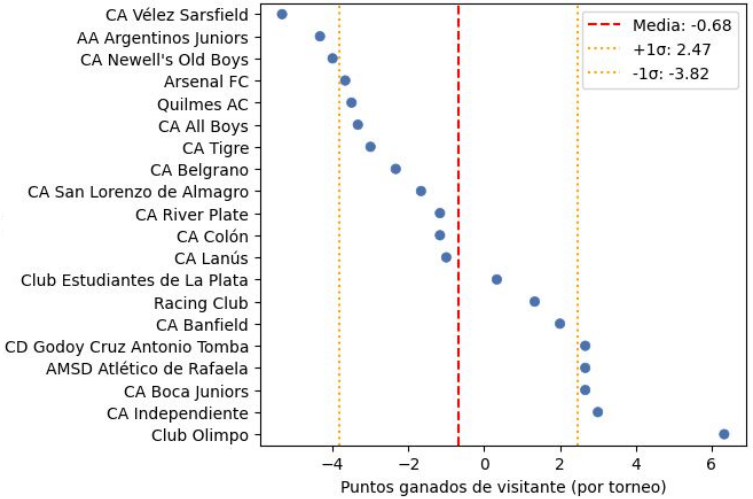

(Post prohibición - pre prohibición)

ANÁLISIS A CORTO PLAZO:
RESULTADOS POR EQUIPO

Locales

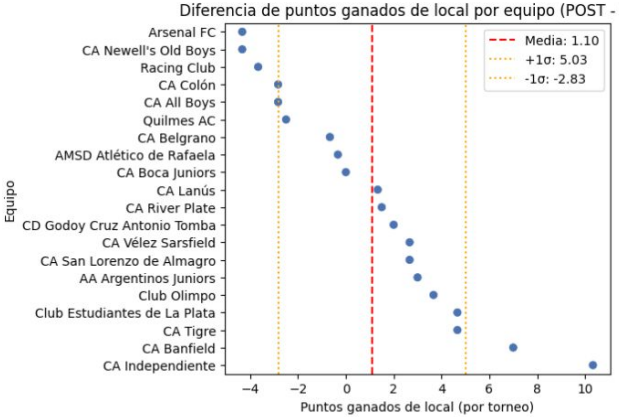

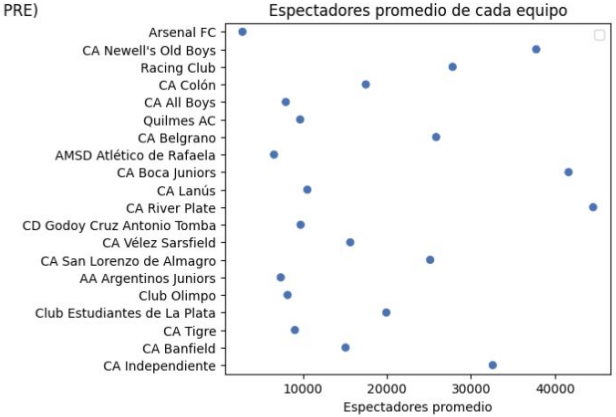

Visitantes

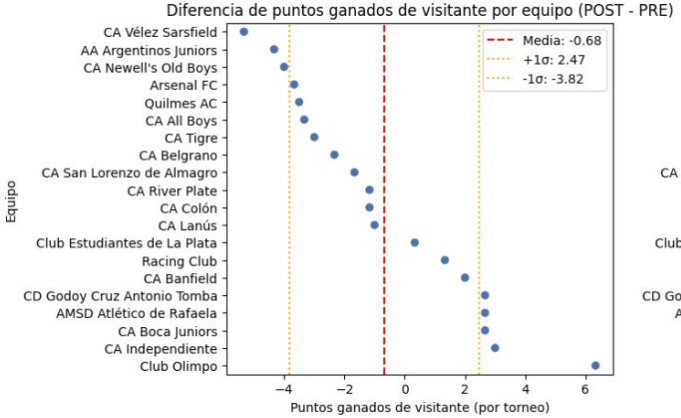

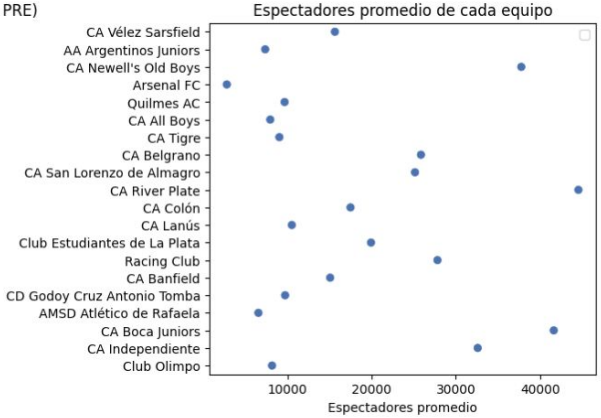

ANÁLISIS A LARGO PLAZO

Puntos por partido (ppp)

Locales

Pre prohibición:
Media: 1.502 ppp

Post prohibición:
Media: 1.505 ppp

Aumento de 0.2%

Visitantes

Pre prohibición:
Media: 0.950 ppp

Post prohibición:
Media: 0.973 ppp

Aumento de 2.42%

CLASIFICACIÓN DE TEMPORADA DE EQUIPO SEGÚN PRE/POST PROHIBICIÓN

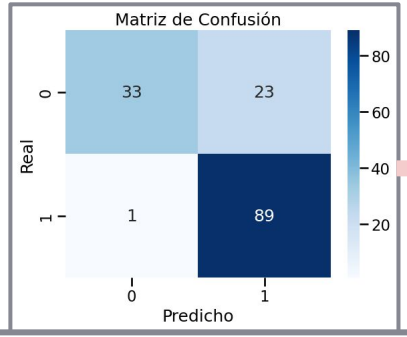

Normalización por cantidad de partidos

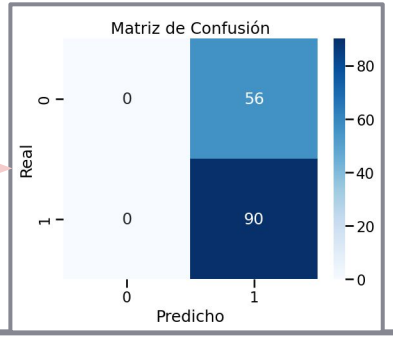

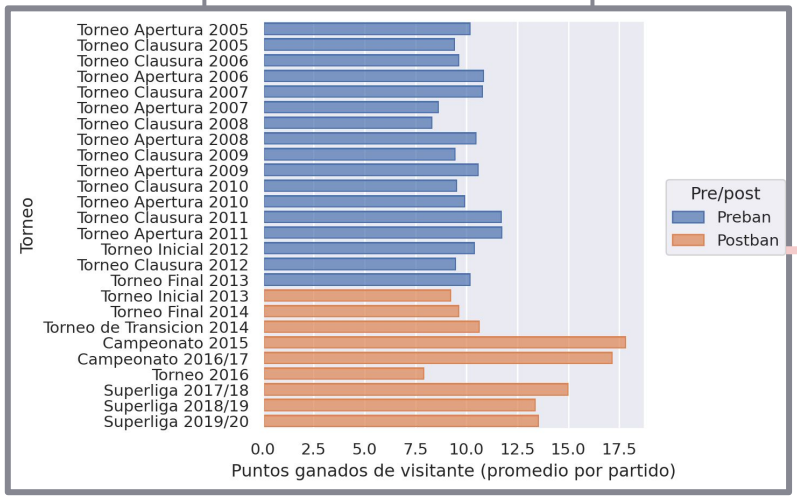

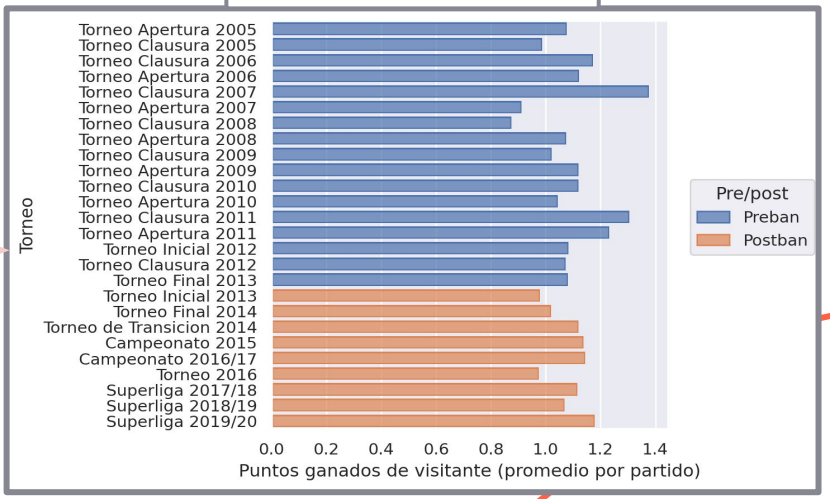

CONCLUSIÓN

Efecto inmediato → Normalización con el paso del tiempo

Distintos factores más significativos que la prohibición